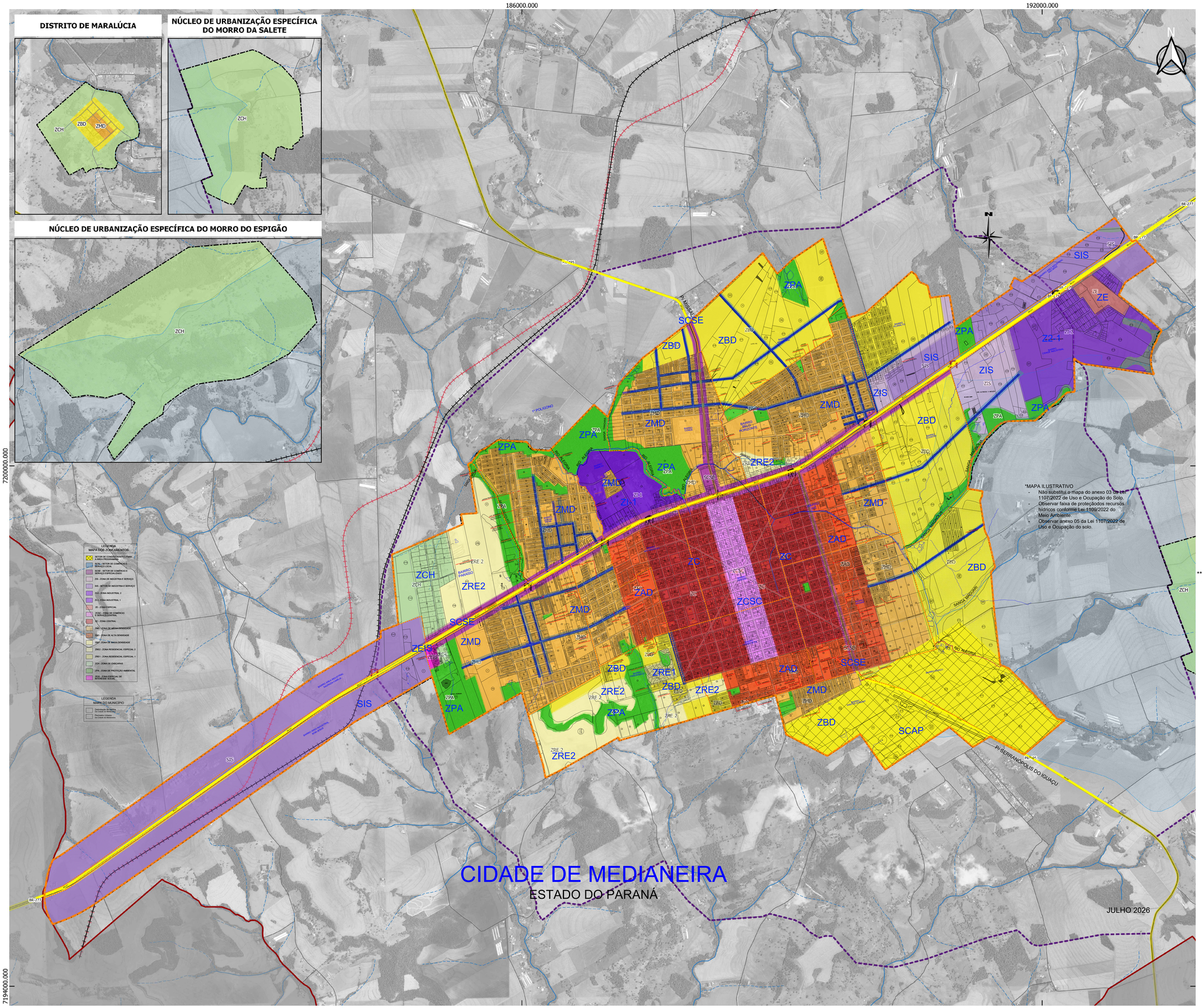

LEGENDA

Zoneamento

- SCSE - Setor de Comércio e Serviço Especializado
- ZIS - Zona de Indústria e Serviço
- SIS - Setor de Indústria e Serviço
- ZI-2 - Zona Industrial 2
- ZI-1 - Zona Industrial 1
- ZE - Zona Especial
- ZCSC - Zona de Comércio e Serviço Central
- ZC - Zona Central
- ZMD - Zona de Média Densidade
- ZAD - Zona de Alta Densidade
- ZBD - Zona Baixa Densidade
- ZRE2 - Zona Residencial Especial 2
- ZRE1 - Zona Residencial Especial 1
- ZCH - Zona de Chácaras
- ZPA - Zona de Proteção Ambiental
- ZEIS - Zona Especial de Interesse Social
- SCSL - Setor de Comércio e Serviço Local
- Setor de Condicionantes para a Área Programada
- Microbacia de Captação dos Rios Alegria e Ouro Verde

CONVENÇÕES

- Perímetro Municipal
- Perímetro Urbano Vigente
- Municípios Vizinhos
- Corpos D'água Permanentes
- Corpos D'água Temporários
- Sistema viario
- Rodovia BR-277
- Rodovia PR-495
- Estradas Municipais
- Ferroeste - Sugestão GOV
- Ferroeste - Sugestão Prefeitura
- Contorno Rodoviario Proposto

Travessias BR 277

- Trincheira
- Viaduto
- Travessia de Pedestre
- Trincheira Proposta

** Conferir mapa da lei 1107 de Uso e ocupação do solo, Anexo 05, Setor de condicionantes para a área programada.

Sistema de Projeção: UTM - Fuso 21S
Datum Horizontal: SIRGAS 2000
Imagem de satélite: Google Satellite, 2022

0 200 400 600 800 m

ESCALA: 1:20.000

Secretaria de Estado do Desenvolvimento Urbano e de Obras Públicas
Serviço Social Autônomo PARANACIDADE

MUNICÍPIO DE MEDIANEIRA

PLANO DIRETOR MUNICIPAL - Revisão do PDUR 2007

LEI DE USO E OCUPAÇÃO DO SOLO - ANEXO 03
MAPA DO ZONEAMENTO URBANO

ESCALA URBANA

Data: 22/Julho/2022

Responsável Técnico

Elaboração: Tese Tecnologia
Fonte: FBDG-Fundação Brasileira para o Desenvolvimento Sustentável, 2018; IAT, 2021; SANEPAR, 2021; MEDIANEIRA - Prefeitura Municipal de Medianeira, 2020-2032; Tese Tecnologia, 2022.