

ESCALA-----1:75

LEGENDA JANELAS	
J1	04 UNIDADES
J2	04 UNIDADES
J3	06 UNIDADES
J4	05 UNIDADES
J5	02 UNIDADES

MEDIANEIRA
PREFEITURA MUNICIPAL

DEPARTAMENTO DE
PLANEJAMENTO URBANO

AMPLIAÇÃO E REFORMA SAMU

RUA MATO GROSSO ESQUINA COM RUA ESPÍRITO SANTO, QUADRA 189, LOTE 10
MEDIANEIRA - PR

REPRESENTANTE LEGAL:

MUNICÍPIO DE MEDIANEIRA
CNPJ 76.206.481/0001-58

PLANTA BAIXA

PRANCHA: 01/03

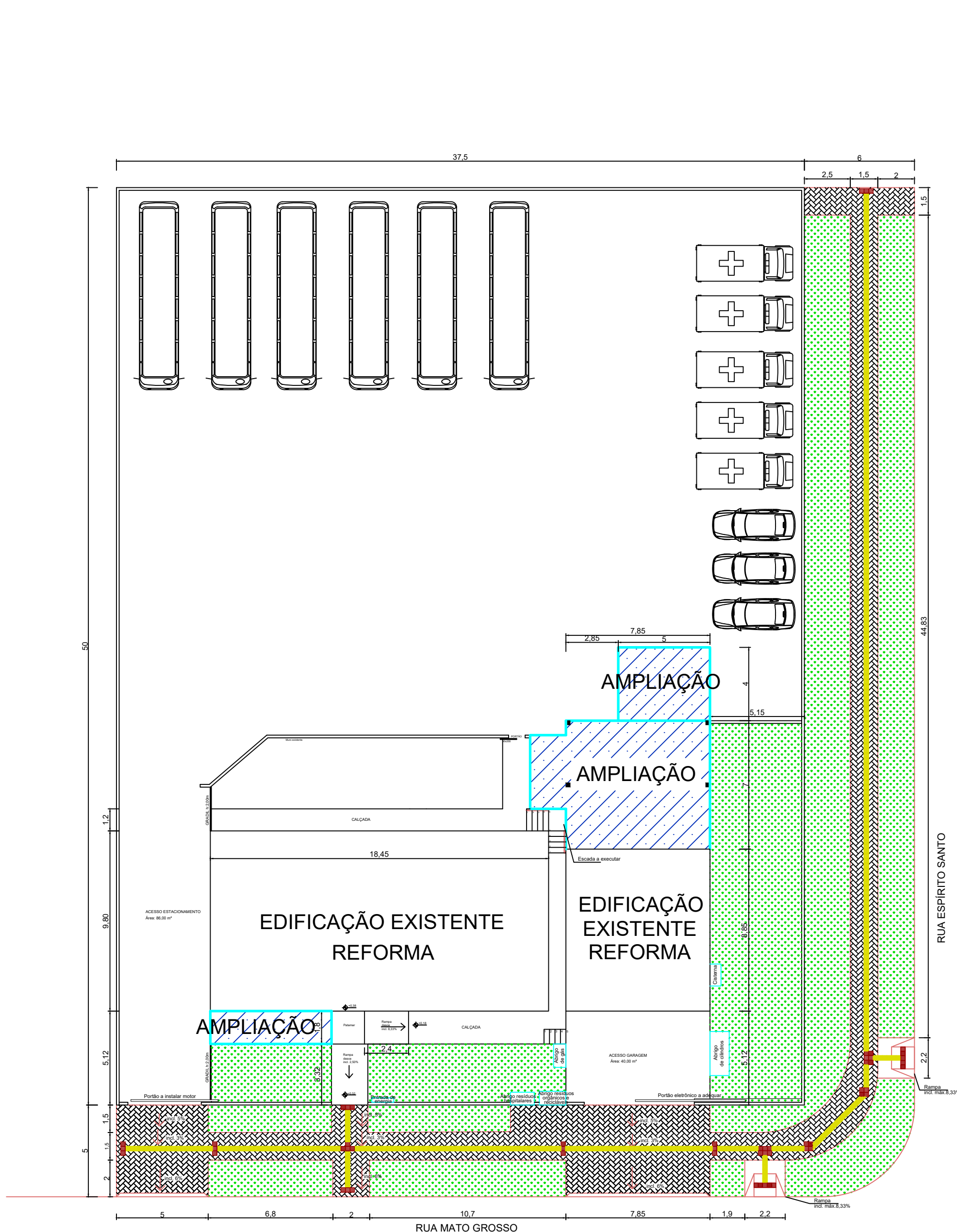

IMPLANTAÇÃO

ESCALA-----1:200

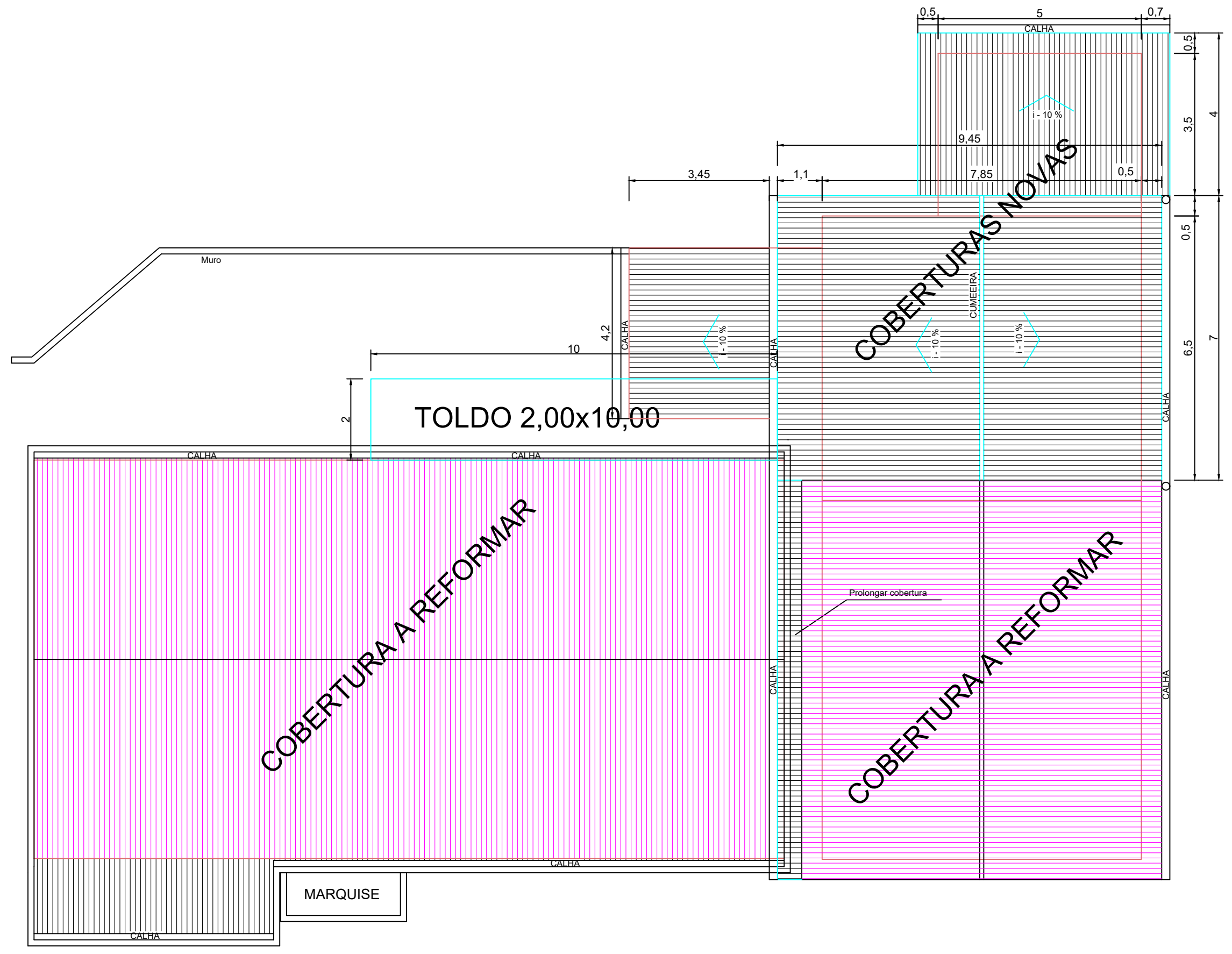

PLANTA DE COBERTURA

ESCALA-----1:100



SITUAÇÃO

ESCALA-----1:200

MEDIANEIRA
PREFEITURA MUNICIPAL

SECRETARIA MUNICIPAL DE PLANEJAMENTO
DEPARTAMENTO DE PLANEJAMENTO URBANO

OBRA:
AMPLIAÇÃO E REFORMA SAMU

LOCAL:
RUA MATO GROSSO ESQUINA COM RUA ESPÍRITO SANTO, QUADRA 189, LOTE 10
MEDIANEIRA - PR

RESPONSÁVEL TÉCNICO: REPRESENTANTE LEGAL:

Candida Fachineto Paz
Arquiteta e Urbanista
CAU - A 49223-0
MUNICÍPIO DE MEDIANEIRA
CNPJ 76.206.481/0001-58

APROVAÇÕES PÚBLICAS:

CONTEÚDO: IMPLANTAÇÃO, SITUAÇÃO E PLANTA DE COBERTURA

ESCALA: INDICADA
DATA: 08/2023
DESENHO: CANDIDA GUILHERME
PRANCHA: 02/03

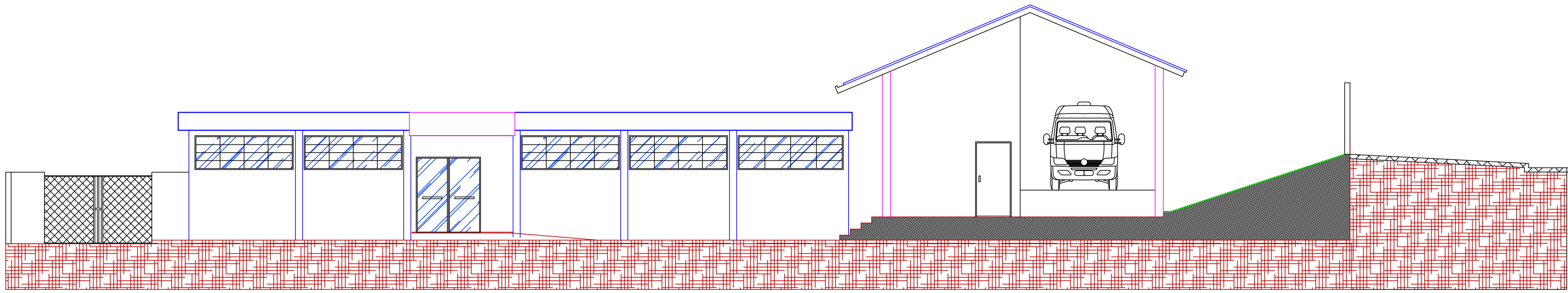

FACHADA

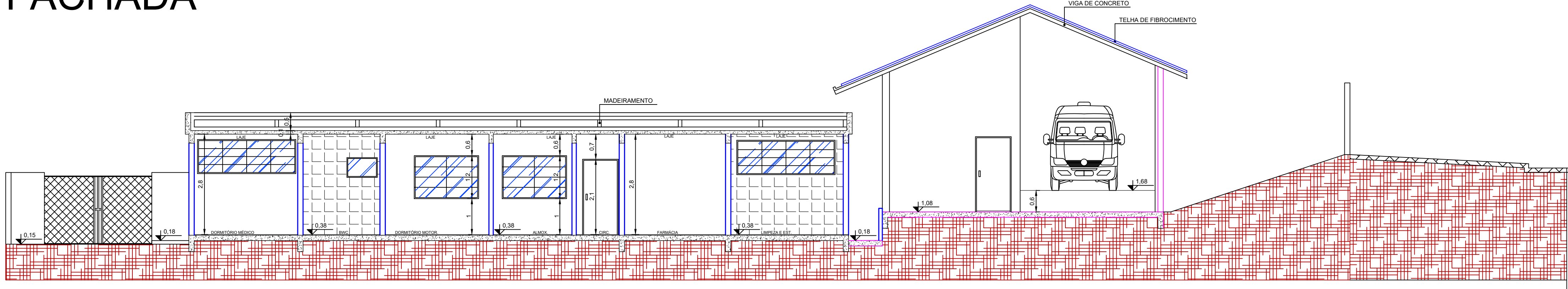

CORTE A-A

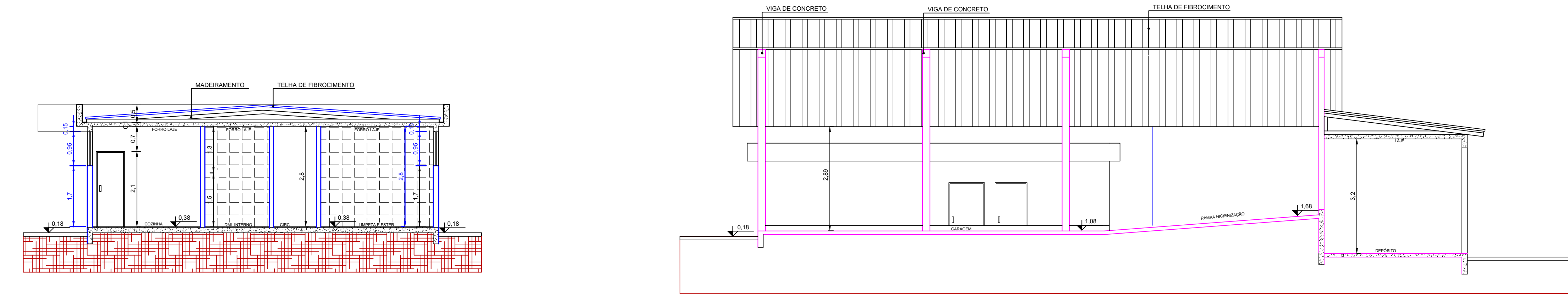

CORTE B-B

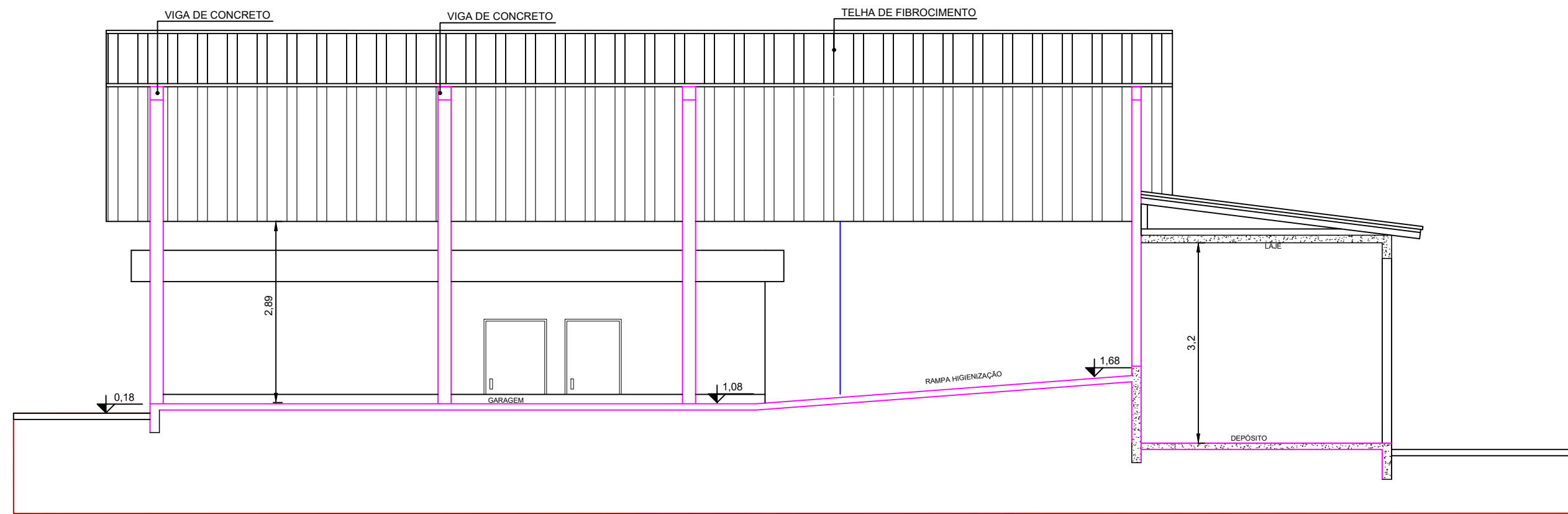

CORTE C-C

ABRIGO DE GÁS

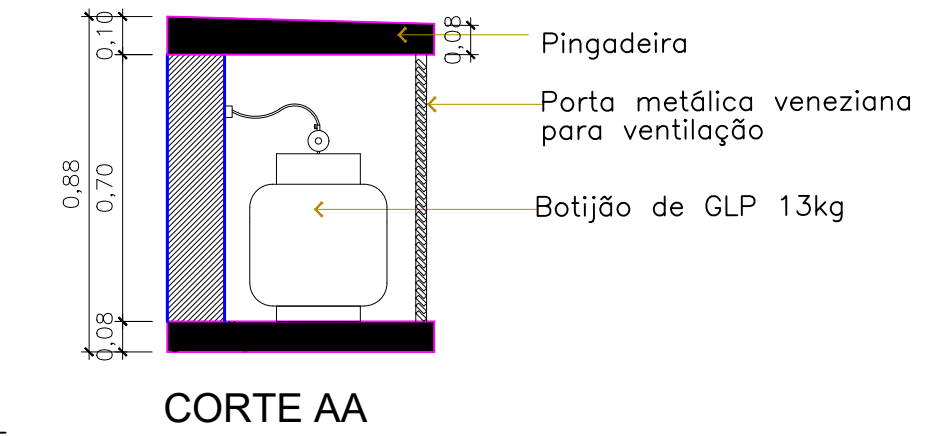
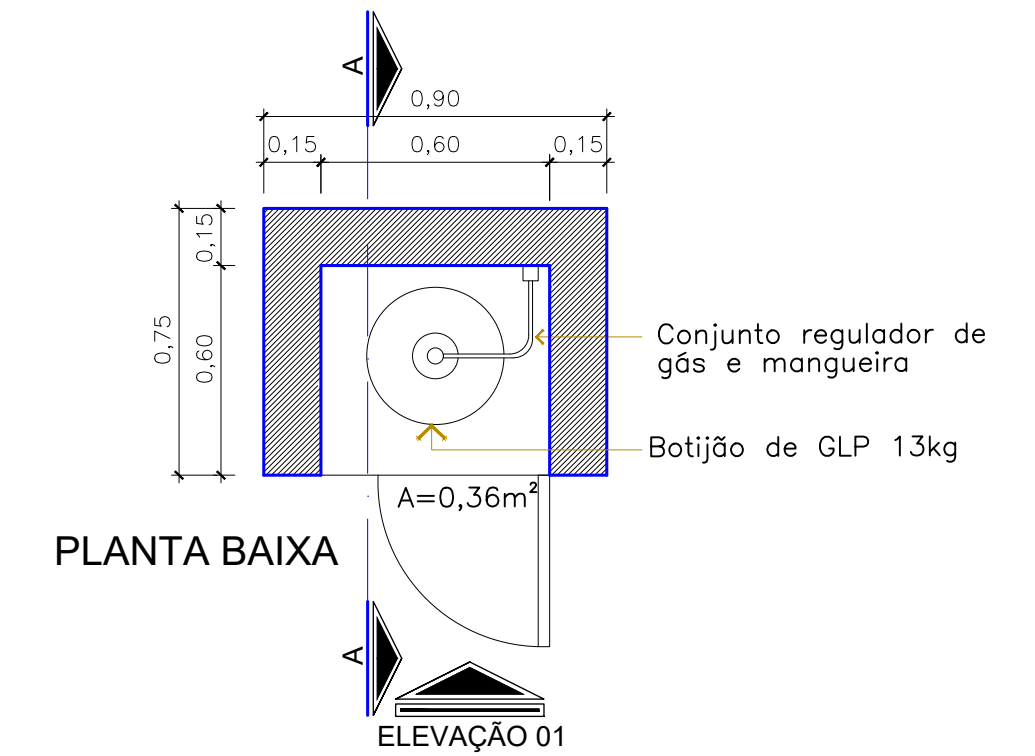

MEDIANEIRA PREFEITURA MUNICIPAL

SECRETARIA MUNICIPAL DE
PLANEJAMENTO

DEPARTAMENTO DE
PLANEJAMENTO URBANO

OBRA:

AMPLIAÇÃO E REFORMA SAMU

LOCAL:

RUA MATO GROSSO ESQUINA COM RUA ESPÍRITO SANTO, QUADRA 189, LOTE 10
MEDIANEIRA - PR

RESPONSÁVEL TÉCNICO:

REPRESENTANTE LEGAL:

Candida Fachinatto Paz
Arquiteta e Urbanista
CAU - A 49223-0

MUNICÍPIO DE MEDIANEIRA
CNPJ 76.206.481/0001-58

APROVAÇÕES PÚBLICAS:

CONTEÚDO:

IMPLANTAÇÃO, SITUAÇÃO E PLANTA DE COBERTURA

ESCALA:

INDICADA

DATA:

08/2023

DESENHO:

CANDIDA
GUILHERME

PRANCHA:

03/03

ABRIGO DE RESÍDUOS HOSPITALARES

1. Placa de sinalização: Possuir junto ao acesso sinalizando o lixo hospitalar
2. Paredes e coberturas incombustíveis (concreto) com pingadeira
3. Piso com cimento alisado queimado
4. Paredes internas revestidas com cerâmica

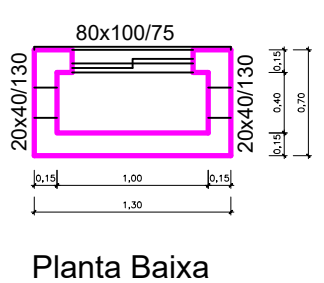

Planta Baixa

Cobertura

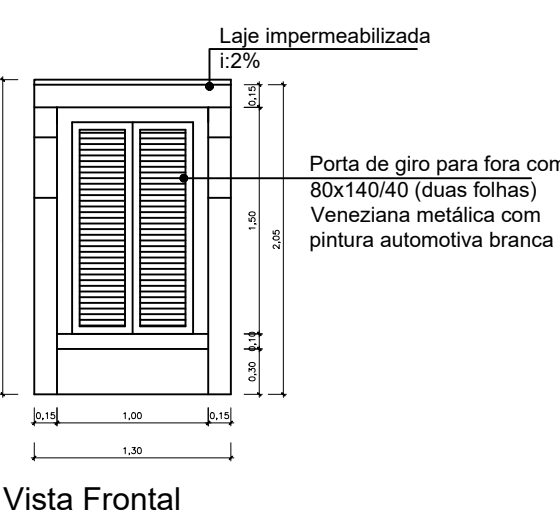

Vista Frontal

Vista Lateral

Detalhes LIXEIRA 1 - LIXO HOSPITALAR
escala 1/50

ABRIGO DE RESÍDUOS ORGÂNICOS E RECICLÁVEIS

1. Placa de sinalização: Possuir junto ao acesso sinalizando o lixo orgânico e lixo reciclável
2. Paredes e coberturas incombustíveis (concreto) com pingadeira
3. Piso com cimento alisado queimado
4. Paredes internas revestidas com cerâmica

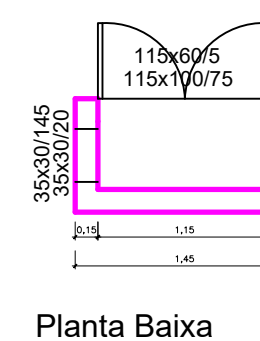

Planta Baixa

Cobertura

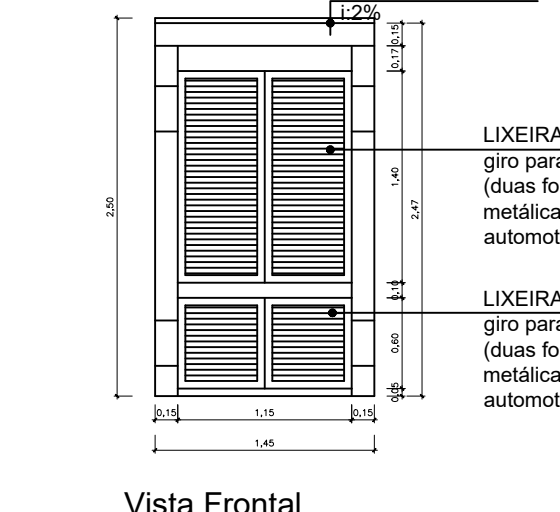

Vista Frontal

Vista Lateral

Detalhes LIXEIRA 2 - RECICLÁVEL E ORGÂNICO
escala 1/50

ABRIGO DE CILINDROS

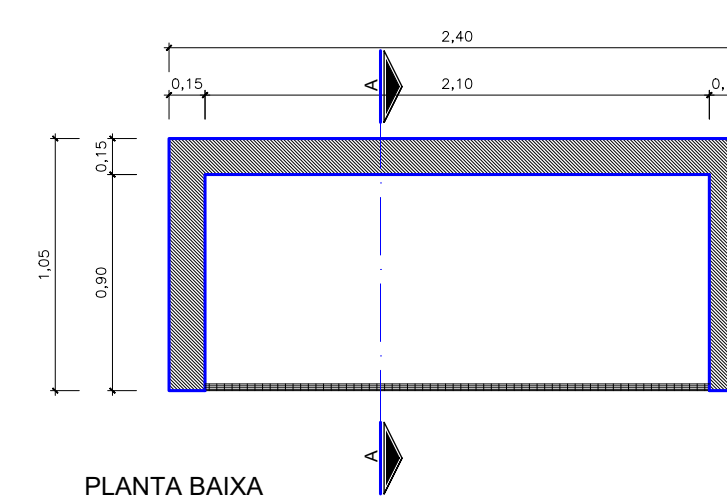

Planta Baixa

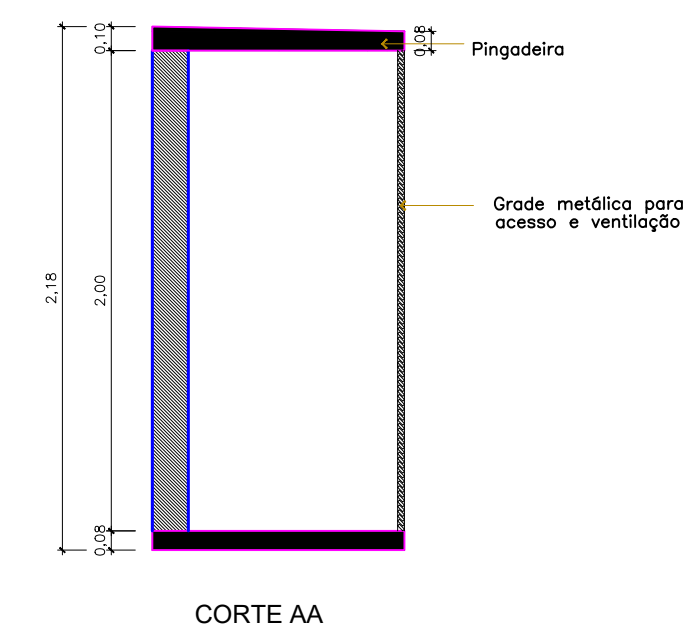

CORTE AA

ASSINATURA ELETRÔNICA

Complemento de assinaturas presentes no documento

Código para verificação: 653a-7094-b13b-a700-08cf-0d96

Assinado por **Guilherme Felipe Schallenberger Schaurich** em 26/10/2023 às 11:00:09
Identificador Único: **S1KRbJYbAcUX66eaqWCUid**

Para verificar a validade das assinaturas, acesse: <https://medianeira.aprova.com.br/consulta?documentAuthenticatorCode=653a-7094-b13b-a700-08cf-0d96>
