

FACHADA 01
ESCALA 1:50

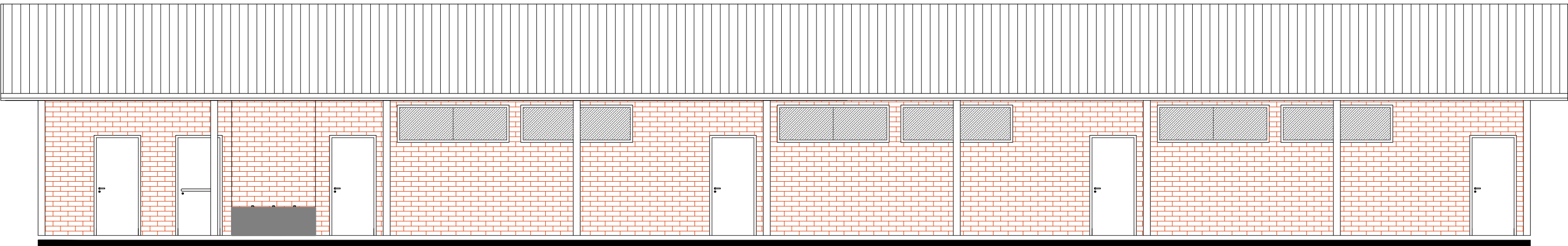

FACHADA 02
ESCALA 1:50

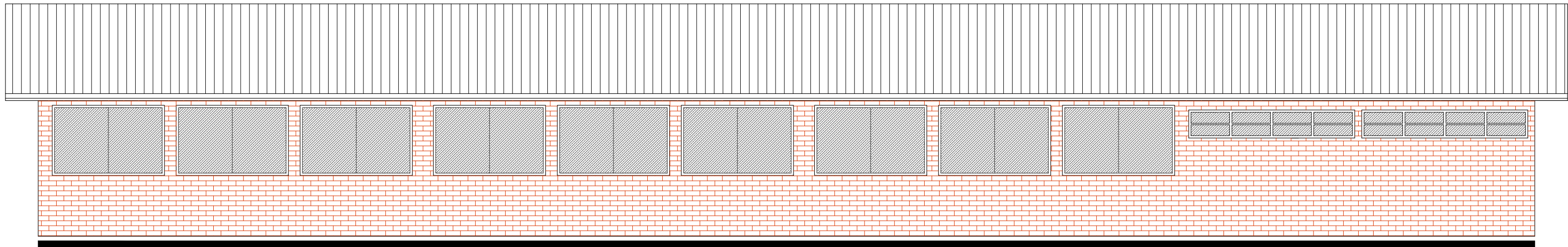

FACHADA 03
ESCALA 1:50



MEDIANEIRA

PREFEITURA MUNICIPAL

SECRETARIA MUNICIPAL DE
OBRAS E SERVIÇOS PÚBLICOS

DEPARTAMENTO DE
ENGENHARIA

Obra: Reforma da Escola Municipal João Paulo II

Local da Obra: Rua Wadis Dall'oglio Esquina com a Rua Naira Fellini, 331
Bairro Jardim Irene
Medianeira / PR

Proprietário:

Município de Medianeira
CNPJ: 76.206.461/0001-58

Responsabilidade Técnica

Arquiteta Michelle Seben
CAU/PR A41010-1
Responsável pelo projeto

CREA/PR
Responsável pela Execução

Estatísticas da Obra:

Área do Lote	11.200,00 m²
Área Total Construída	2.346,93 m²
Área de Projeção	2.346,93 m²
Taxa de Ocupação	20,95%
Área Impermeável	2.346,93 m²
Taxa de Permeabilidade	79,05%
Número de Pavimentos	01
Coefficiente de Aproveitamento	0,2095

Conteúdo:

Projeto Arquitetônico - Fachadas

Desenho:

Michelle Seben

Data:

06 de Julho de 2022

Escala:

Indicada

Aprovações Públicas:

Prancha:

04/04