

RUA MINAS GERAIS

PLANTA BAIXA - PAVIMENTO TÉRREO
escala 1/75

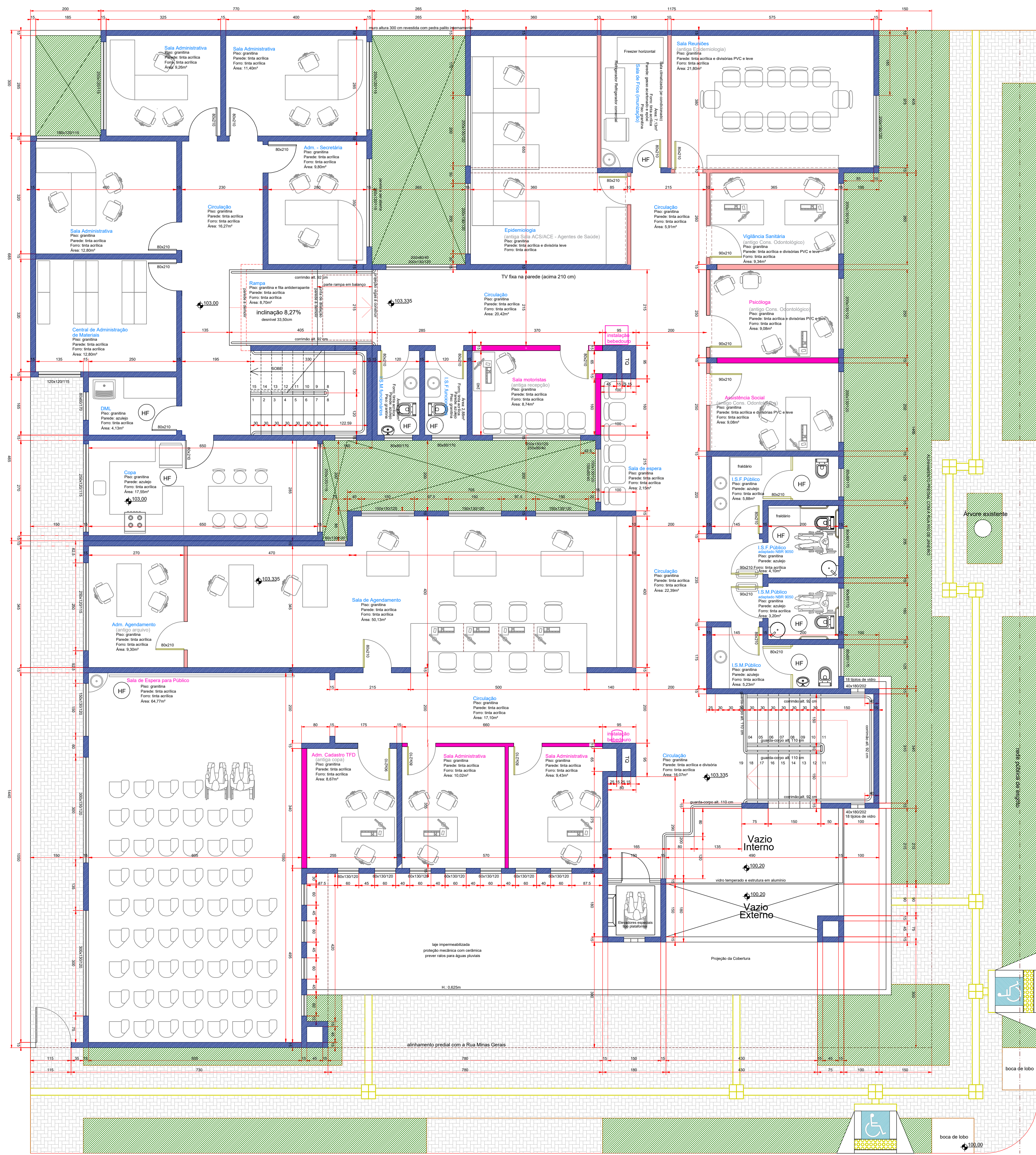

RUA MINAS GERAIS

PLANTA BAIXA - 1º PAVIMENTO
escala 1/75

- Legenda
- Paredes - alvenaria - existente
 - Paredes - gesso acartonado - existente
 - Paredes - gesso acartonado - A EXECUTAR

ESTATÍSTICA	
Área do terreno	750,00m ²
Pavimento térreo	545,45 m ²
Pavimento superior	519,24 m ²
Área total da edificação	1.064,69 m ²
Taxa de ocupação (TO):	72,73 %
Coefficiente de Aproveitamento (IA):	1,42
Taxa de permeabilidade do solo	21,00 %

MEDIANEIRA

PREFEITURA MUNICIPAL

SECRETARIA MUNICIPAL DE ADM. E PLANEJAMENTO

DEPARTAMENTO DE PLANEJAMENTO URBANO

OBRA:

Adequação de Layout de Edificação para fins de serviços de saúde em alvenaria com 02 pavimentos - UBS CENTRO

LOCAL:

Lote 10 da quadra 149 - Centro - Medianeira - Paraná

PROJETO ARQUITETÔNICO:

PROPRIETÁRIO:

EXECUÇÃO:

MUNICÍPIO DE MEDIANEIRA
CNPJ 78.206.48/10001-58

APROVAÇÕES PÚBLICAS:

CONTEÚDO:

PLANTAS BAIXAS

ESCALA:	DATA:	DESENHO:	PRONCHIA:
INDICADA	MARÇO 2021		01/01