

ELEVÇÃO 01  
ESCALA 1:50

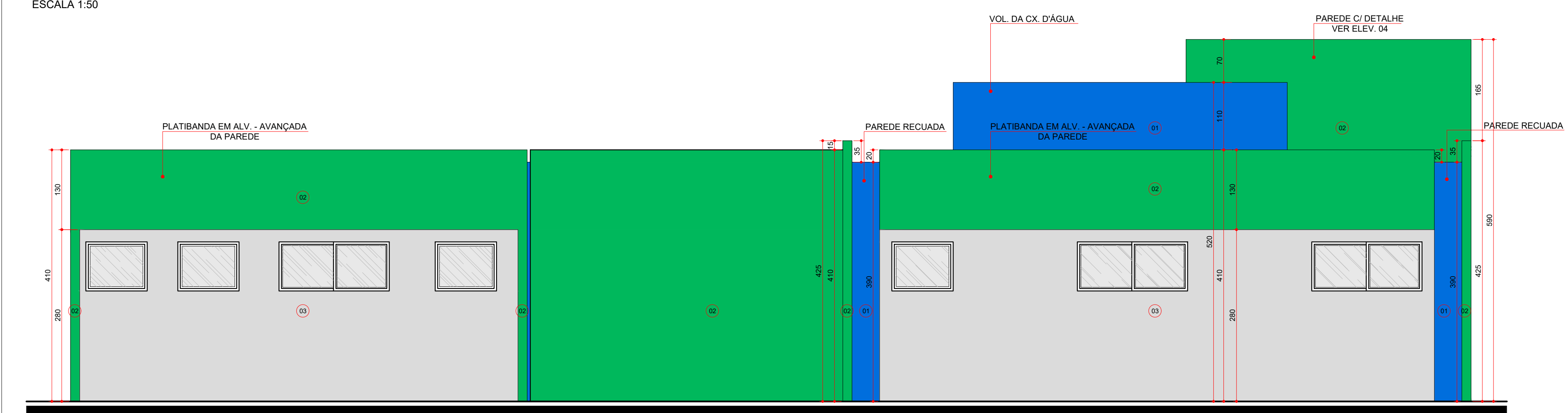

ELEVÇÃO 02  
ESCALA 1:50

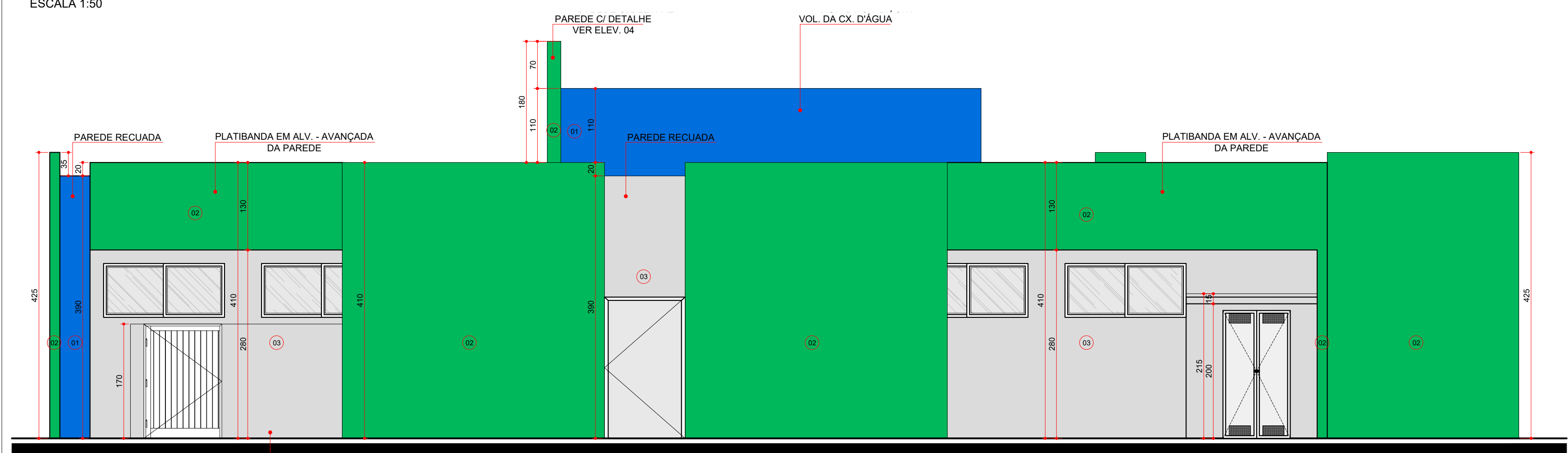

ELEVÇÃO 03  
ESCALA 1:50

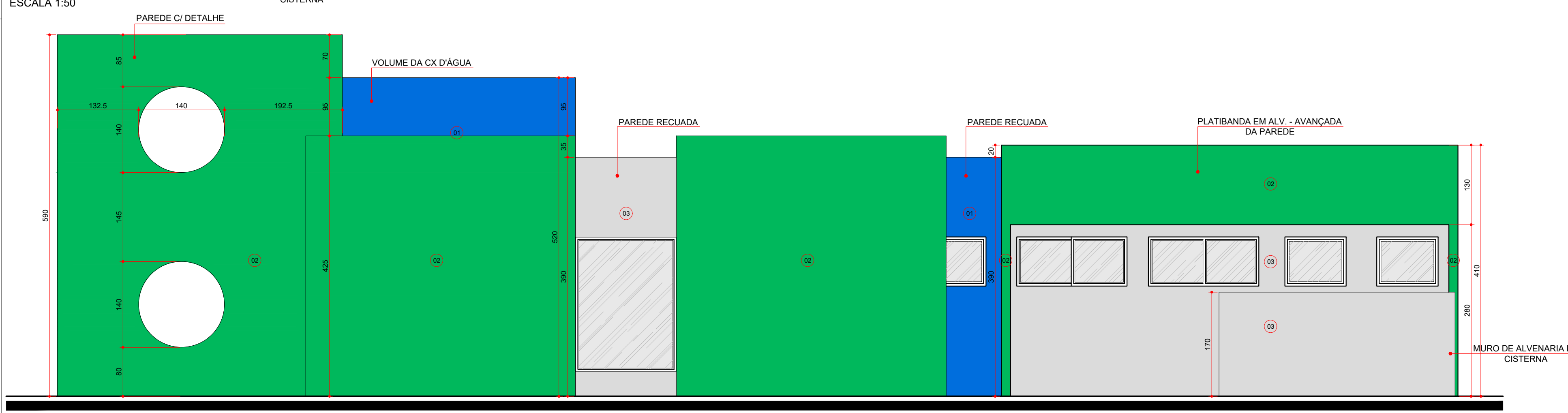

ELEVÇÃO 04  
ESCALA 1:50

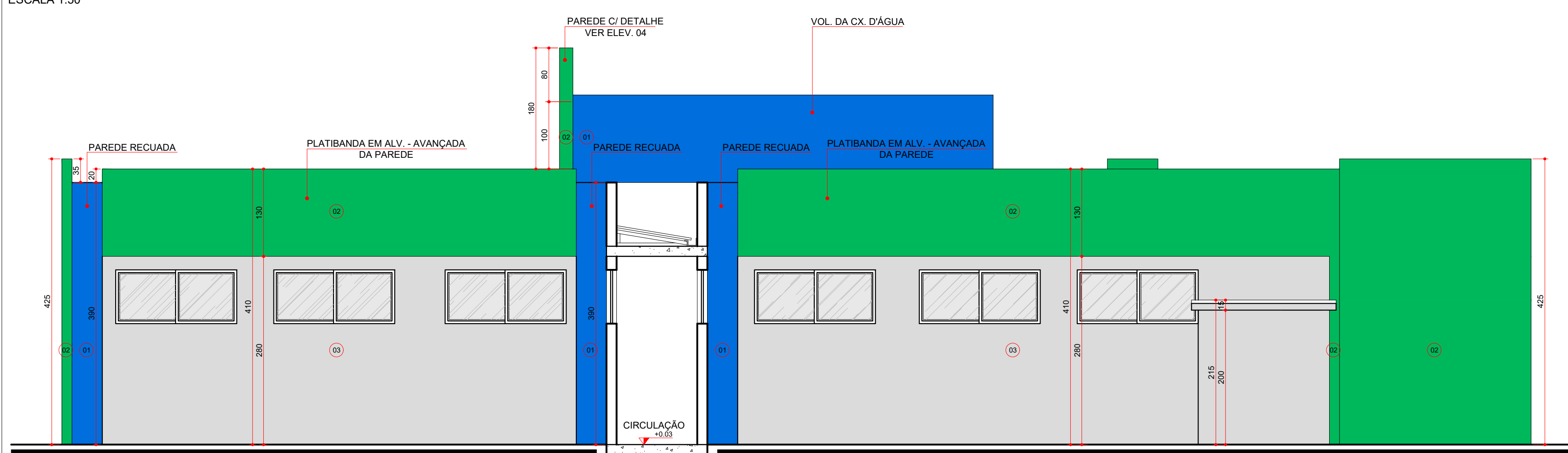

ELEVÇÃO 05  
ESCALA 1:50

ESPECIFICAÇÃO DE ACABAMENTOS FACHADAS

- (01) PINTURA COM ACABAMENTO TEXTURIZADO COR AZUL
- (02) PINTURA COM ACABAMENTO TEXTURIZADO COR VERDE
- (03) PINTURA COM ACABAMENTO TEXTURIZADO COR CINZA
- (04) VIDRO 1/2 PEGUOLA ESPELHADO



GOVERNO DO ESTADO DO PARANÁ  
SEIL - SECRETARIA DE INFRAESTRUTURA E LOGÍSTICA  
PARANÁ EDIFICAÇÕES  
GERÊNCIA DE PROJETOS

PROPRIETÁRIO: GOVERNO DO ESTADO DO PARANÁ  
OBRA: UNIDADE DE SAÚDE DA FAMÍLIA - PORTE 1  
LOCAL: UNIDADE PADRÃO PARA O ESTADO DO PARANÁ  
AUTOR DO PROJETO / REGISTRO PROF.: CARLOS MARCOS CALI (A33662/935)  
MEP-ARQUITETURA E PLANEJAMENTO LTDA-EPPI CNPJ: 04.701.944/0001-28  
RESPONSÁVEL TÉCNICO / REGISTRO PROF.: MEI-ARQUITETURA E PLANEJAMENTO LTDA-EPPI CNPJ: 04.701.944/0001-28  
CRIAÇÃO: 14/03/2014  
TELEFONE: (41) 3328.1001

MUNICÍPIO: CURITIBA-PR  
ESCRITÓRIO REGIONAL  
TIPO: CONSTRUÇÃO

PROJETO: ARQUITETÔNICO  
REFERÊNCIA: ELEVÇÕES  
DESENHO: DATA: MARÇO 2014  
ESCALA DO DESENHO: 1:50  
ARQUIVO: ARQ\_EX\_USF\_1\_05\_R02

ARQ 05 16