

CORTE AA'  
ESCALA 1:50

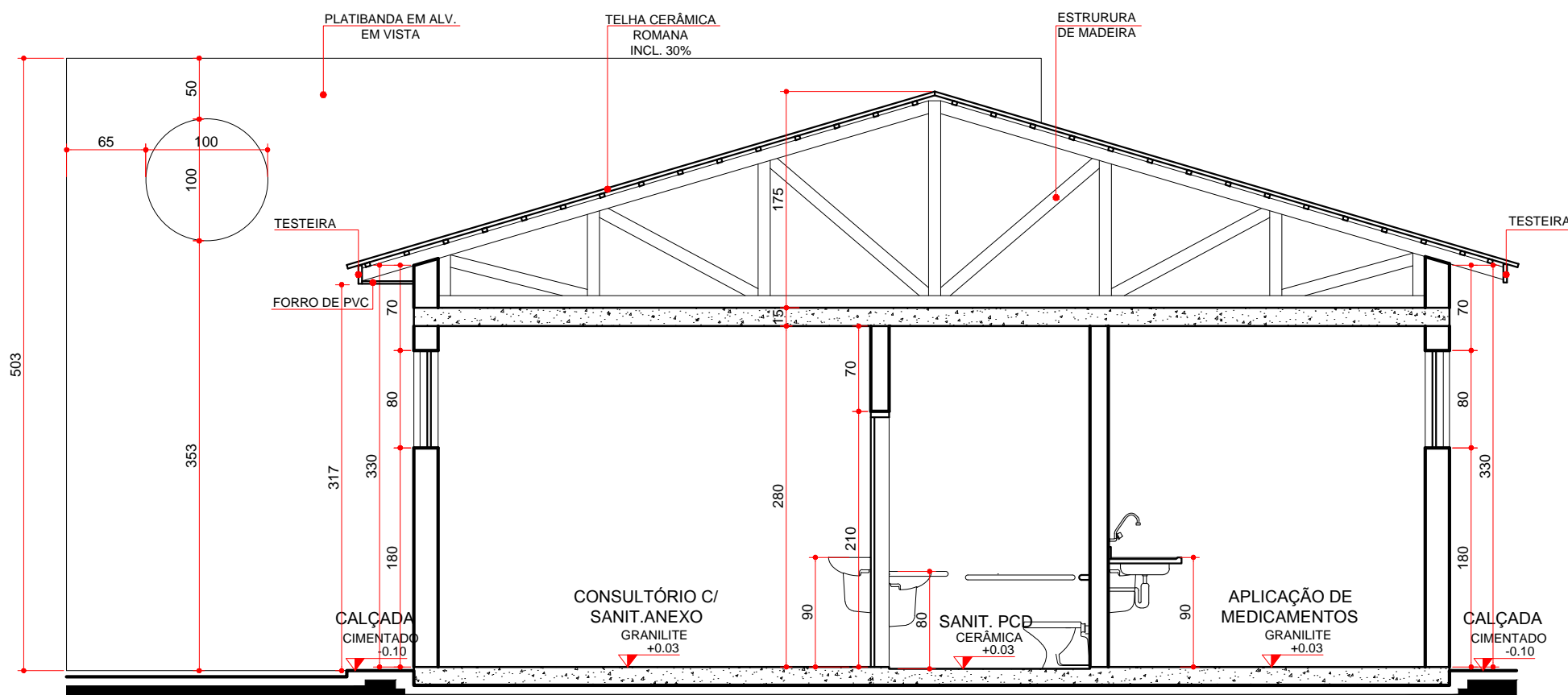

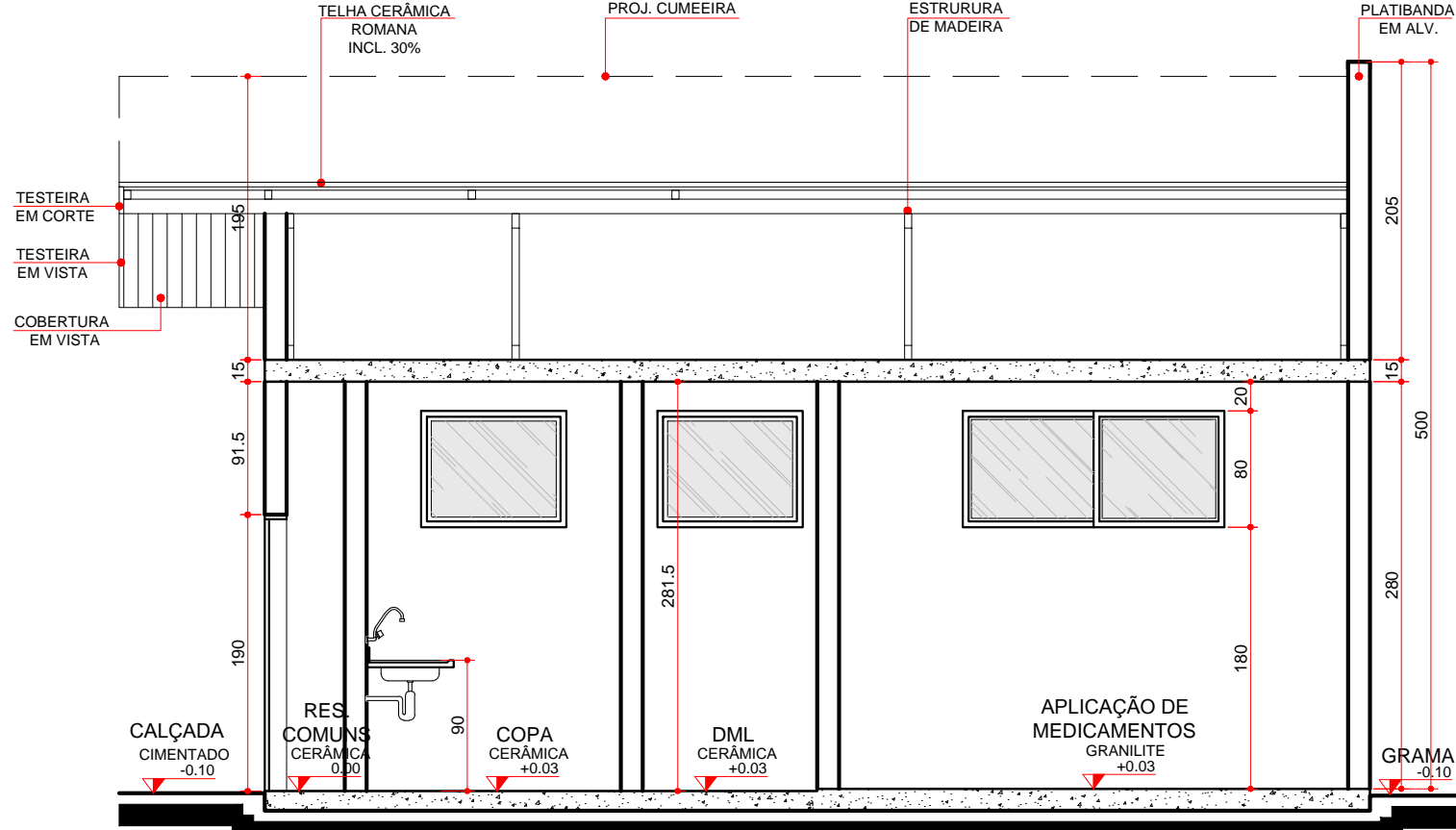

CORTE BB'  
ESCALA 1:50

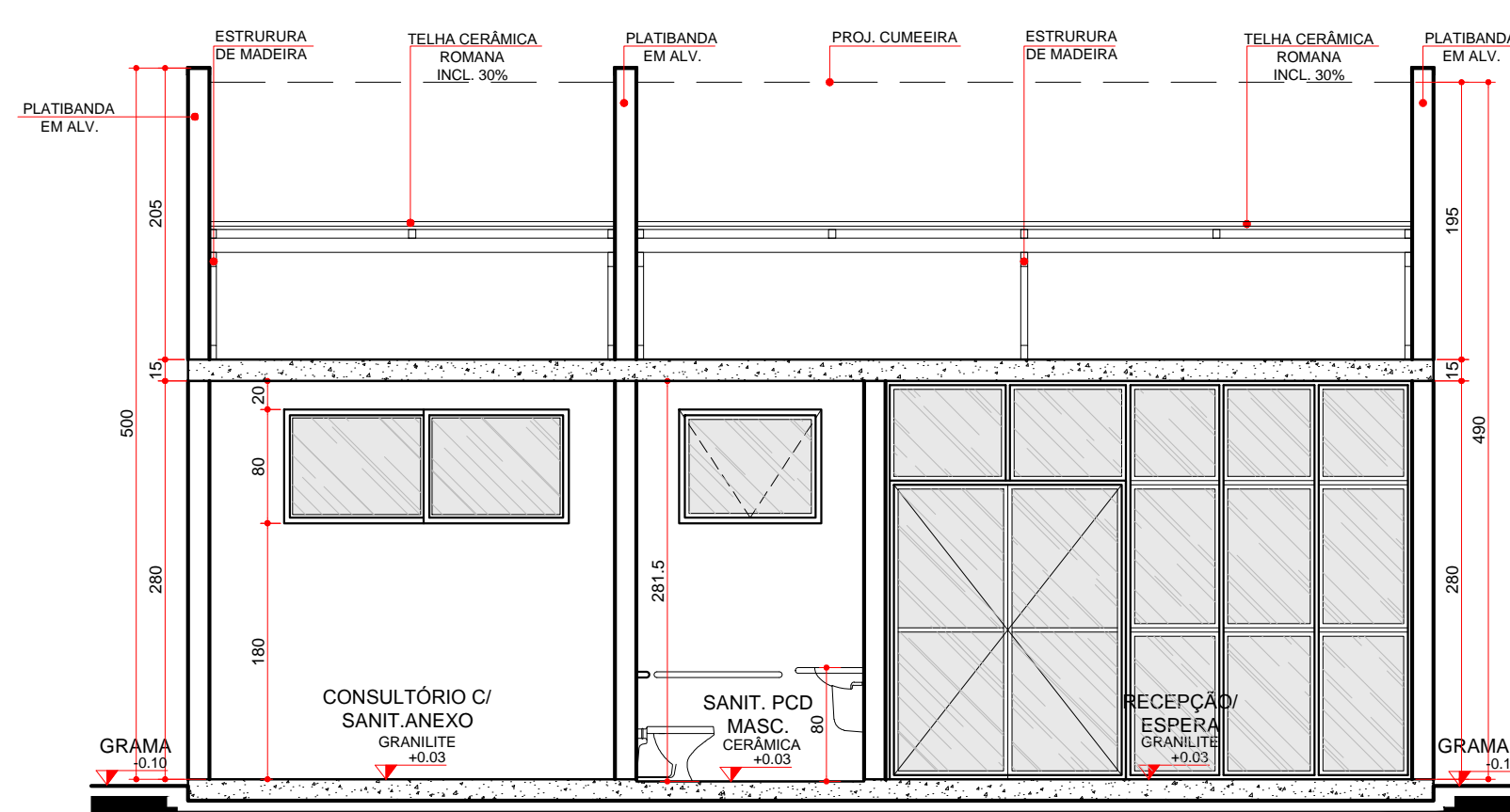

CORTE CC'  
ESCALA 1:50



CORTE DD'  
ESCALA 1:50

 		<b>GOVERNO DO ESTADO DO PARANÁ</b> SEIL - SECRETARIA DE INFRAESTRUTURA E LOGÍSTICA PARANÁ EDIFICAÇÕES GERÊNCIA DE PROJETOS	
PROPRIETÁRIO: GOVERNO DO ESTADO DO PARANÁ	MUNICÍPIO: CURITIBA-PR	PROJETO: <b>ARQUITETÔNICO</b>	
OBRA: UNIDADE DE SAÚDE DA FAMÍLIA- PORTE RURAL	ESCRITÓRIO REGIONAL:	REFERÊNCIA: <b>CORTES</b>	
LOCAL: UNIDADE PADRÃO PARA O ESTADO DO PARANÁ	TIPO: CONSTRUÇÃO	DESENHO: CARINE ENCINAS	
AUTOR DO PROJETO / REGISTRO PROF.: CARLOS MARCHESI/ CAL: A32642-9/PR	MEP-ARQUITETURA E PLANEJAMENTO LTDA-EPP/ CNPJ: 06.164.906/0001-28	DATA: MARÇO/2014	
RESPONSÁVEL TÉCNICO / REGISTRO PROF.:		ESCALA DO DESENHO: 1:50	
		ARQUIVO: ARQ_EX_USF_RURAL_03_R00	
MEP-ARQUITETURA E PLANEJAMENTO LTDA-EPP CNPJ: 06.164.906/0001-28 CAL: PR 61.798-9 RUA MILTON GAVETTI, 369, JD. UNIVERSITÁRIO, LONDREIRA-PR CEP: 86050-700 E-MAIL: carlos@meparquitetura.arq.br / SITE: www.meparquitetura.arq.br TELEFONE: (043) 3328-1020		<b>ARQ</b> <b>03 11</b>	